Tabla 7.

Distribución del número de documentos y del promedio de citas por documento según idioma de publicación 2006-2011

Idioma	Resultados	Citas	Citas por documento
Inglés	4277	32635	7.63
Español	926	616	0.67
Portugués	65	92	1.42
Francés	28	25	0.89
Alemán	5	1	0.2
Italiano	4	6	1.5
Ruso	3	0	0
Ucraniano	2	0	0
Croata	1	0	0
Japonés	1	0	0
Coreano	1	0	0

Fuente: SCImago Institutions Ranking. Fuente de datos: Scopus

- Durante el período 2006-2011, 80,5% de la producción peruana ha sido en idioma inglés. El español representó 17,4% de la producción.
- El 97,8% de las citas proviene de la producción científica publicada en inglés y el 1,8% de la producción en español. Las citas de la producción en otros idiomas generaron el 0,4% de las citas.
- La producción en inglés recibió en promedio 7,63 citas por documento. La producción en español recibió 0,67 citas por documento.

"El 97,8% de las citas proviene de la producción publicada en inglés"

Gráfico 13.

Distribución por cuartiles de las revistas en las que publican los científicos peruanos

	ASSJR	Q4 (Valores bajos)	Q3	Q2	Q1 (Valores altos)
2003	0.99	34	73	122	257
2004	0.98	40	45	150	263
2005	0.98	39	69	177	284
2006	0.98	45	115	259	294
2007	0.99	51	122	275	347
2008	1	62	169	269	403
2009	1	166	174	276	440
2010	0.96	177	185	260	398
2011	0.92	94	212	371	481

Fuente: SCImago Institutions Ranking.
Fuente de datos: Scopus. ASSJR SCImago Journal Rank Medio Normalizado

Citación normalizada relativa por cuartil de publicación:

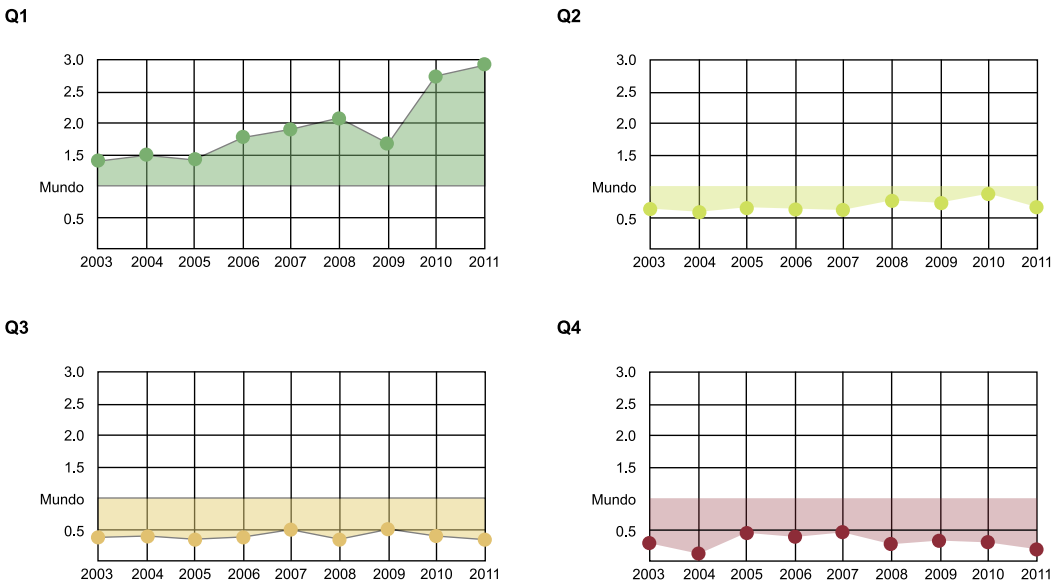

- La producción científica peruana se concentra en el primer cuartil, en el que se muestra un leve descenso para el año 2009, que se recupera en el 2011.
- La producción en el segundo cuartil muestra un leve aumento en los años 2006 y 2011.
- La producción en el cuarto cuartil muestra una contracción en el último año.
- La visibilidad de los documentos publicados en revistas Q1 es superior a la media mundial entre 2003-2011 (entre un 4,5% y un 290%). La citación normalizada de la producción en los demás cuartiles se sitúa, en todos los años, por debajo de la media del mundo entre un -1% y un -8%.